

SCUOLE APERTE ON LINE

OPEN DAY

SCUOLA PRIMARIA
GUGLIELMO MARCONI

passione

impegno

rispetto

collaborazione

educazione

Con il cuore nello zaino

sacrificio



**SCUOLA PRIMARIA
GUGLIELMO MARCONI**

passione

impegno

rispetto

collaborazione

educazione

questo è quanto
vogliamo trasmettere
alle future
generazioni. #

sacrificio



• Il periodo per effettuare l'iscrizione è fissato dalle ore **8,00 del 04 gennaio alle ore 20 del 25 gennaio 2021**. I genitori possono registrarsi sulla piattaforma del MIUR a partire dalle ore **9.00 del 27 dicembre 2020**. • Tutte le informazioni saranno disponibili sia sulla pagina <http://www.iscrizioni.istruzione.it> che sul nostro sito web: <https://www.comprensivogalilei.gov.it>

• I genitori degli **alunni che si iscrivono alle classi prime della scuola primaria**, devono effettuare l'**iscrizione SOLO online** collegandosi direttamente all'Area: <http://www.iscrizioni.istruzione.it> oppure chiedendo assistenza alla segreteria dell'Istituto.

Modalità e tempi di iscrizione

- Nel caso di eccedenza delle domande di iscrizione rispetto ai posti disponibili, si darà la precedenza ai residenti nel territorio di competenza della scuola (circoscrizione di Scorzè capoluogo).
- In subordine ai residenti nella circoscrizione di Rio San Martino e a seguire nelle altre circoscrizioni comunali (Cappella, Gardigiano, Peseggia)
- Nel caso le domande dei residenti a Scorzè capoluogo fossero superiori ai posti disponibili si formulerà una graduatoria di accesso in base ai criteri di seguito riportati.

Criteri di ammissione

- Per l'ammissione si seguirà la graduatoria secondo il maggior punteggio. A parità di punteggio sarà garantito l'accesso all'alunno più anziano d'età.
- In modo analogo si procederà per i residenti di Rio San Martino e in subordine ai residenti nelle altre frazioni.
- Nel caso di domande di iscrizione provenienti da **non** residenti nel comune di Scorzè i criteri da seguire saranno gli stessi.

Criteri di ammissione

CRITERI	PUNTEGGIO
A Bambina/o portatore di handicap	ISCRIZ. CERTA
B Bambino/a che compie i 6 anni entro il 31 Agosto	6
C Bambino/a che compie i 6 anni entro il 30 Aprile	6
D Presenza di un solo genitore (decesso, divorzio, separazione, con affido non condiviso)	5
E Stato di malattia grave, cronica, certificata di un genitore	5
F Presenza conviventi disabili o anziani da assistere (con certificazione)	5
G Disagiate condizioni economiche e sociali segnalate dal Servizio Sociale	5
H Occupazione lavorativa di entrambi i genitori – autocertificata	3
I Bambina/o con fratello/sorella già frequentante la stessa scuola primaria	2

Criteria di ammissione

- **Dirigente:** prof .ssa Pinuccia Ametta
- **Collaboratori del dirigente:** Maria Teresa Michieletto (vicario)
Valentina Silvestri
- **Fiduciari di plesso:** Donnarumma Annamaria
Cerchiaro Carla
- **Referenti alla Sicurezza:** Cercato Marina
Durante Maria
- **Funzioni strumentali:** Camuccio Anna
de Salvia Simona



Direzione

• **I tempi scuola in vigore nel nostro plesso:**

A) dal lunedì al venerdì
con due rientri pomeridiani
dalle 8.00 alle 12.00
e dalle 12.00 alle 16.00

B) dal lunedì' al venerdì
con orario a tempo pieno
dalle 8.00 alle 16.00

**Per entrambi i tempi scuola è previsto
il servizio di trasporto scolastico sia
per l'andata che per il ritorno.**

• **Totale sezioni:17**

- 3 classi 1[^] (2 t.p. e 1 t.n.)
- 3 classi 2[^] (1 t.p. e 2 t.n.)
- 3 classi 3[^] (1 t.p. e 2 t.n.)
- 4 classi 4[^] (2 t.p. e 2 t.n.)
- 4 classi 5[^] (2 t.p. e 2 t.n.)

• **Per un totale di
351 alunni**



Un po' di numeri

CLASSI 1

- ITALIANO 10 ore
- MATEMATICA 8 ore
- INGLESE 1 ore
- STORIA 3 ore
- GEOGRAFIA 3 ore
- SCIENZE 2 ore
- MUSICA 1 ora
- ED. MOTORIA 2 ore
- ARTE/IMMAGINE 2 ore
- TECNOLOGIA 1 ora
- RELIGIONE 2 ore
- Compresenza 4 ore

CLASSI 2

- ITALIANO 9 ore
- MATEMATICA 8 ore
- INGLESE 2 ore
- STORIA 3 ore
- GEOGRAFIA 3 ore
- SCIENZE 2 ore
- MUSICA 1 ora
- ED. MOTORIA 2 ore
- ARTE/IMMAGINE 2 ore
- TECNOLOGIA 1 ora
- RELIGIONE 2 ore
- Compresenza 4 ore

CLASSI 3-4-5

- ITALIANO 9 ore
- MATEMATICA 8 ore
- INGLESE 3 ore
- STORIA 3 ore
- GEOGRAFIA 3 ore
- SCIENZE 2 ore
- MUSICA 1 ora
- ED. MOTORIA 2 ore
- ARTE/IMMAGINE 1 ora
- TECNOLOGIA 1 ora
- RELIGIONE 2 ore
- Compresenza 4 ore

Suddivisione oraria - tempo pieno

CLASSI 1

- ITALIANO 7 ore
- MATEMATICA 5 ore
- INGLESE 1 ora
- STORIA 2 ore
- GEOGRAFIA 2 ore
- SCIENZE 2 ore
- MUSICA 1 ora
- ED. MOTORIA 1 ora
- ARTE/IMMAGINE 2 ore
- TECNOLOGIA 1 ora
- RELIGIONE 2 ore

CLASSI 2

- ITALIANO 7 ore
- MATEMATICA 5 ore
- INGLESE 2 ore
- STORIA 2 ore
- GEOGRAFIA 2 ore
- SCIENZE 2 ore
- MUSICA 1 ora
- ED. MOTORIA 1 ora
- ARTE/IMMAGINE 1 ora
- TECNOLOGIA 1 ora
- RELIGIONE 2 ore

CLASSI 3-4-5

- ITALIANO 6 ore
- MATEMATICA 5 ore
- INGLESE 3 ore
- STORIA 3 ore
- GEOGRAFIA 2 ore
- SCIENZE 1 ora
- MUSICA 1 ora
- ED. MOTORIA 1 ora
- ARTE/IMMAGINE 1 ora
- TECNOLOGIA 1 ora
- RELIGIONE 2 ore

Suddivisione oraria - 2 rientri

L'efficacia dell'insegnamento è centrata su setting di apprendimento motivanti e finalizzati alle molteplici tipologie di attività proposte in cui gli alunni siano attivi e costruttivi del loro sapere. Pertanto si tenderà a:



Per promuovere apprendimenti significativi e garantire il successo formativo di tutti gli studenti si creerà un contesto idoneo mediante:



Ambiente di apprendimento

*spazi
comuni*

- Ampio ingresso principale per una buona accoglienza degli alunni.

Spazi interni

*spazi
comuni*

- Ampi spazi accoglienti e confortevoli per svolgere attività, progetti e ricreazione.

Spazi interni

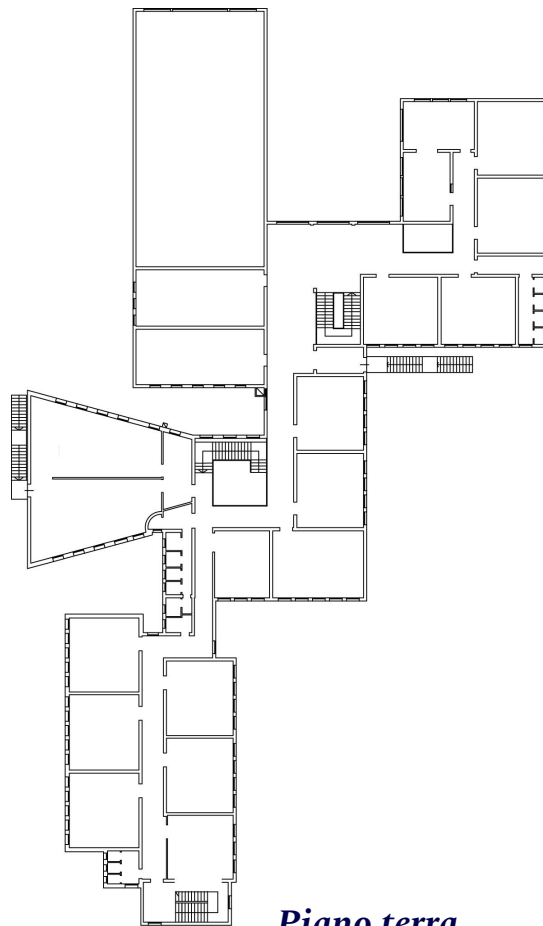

Piano terra

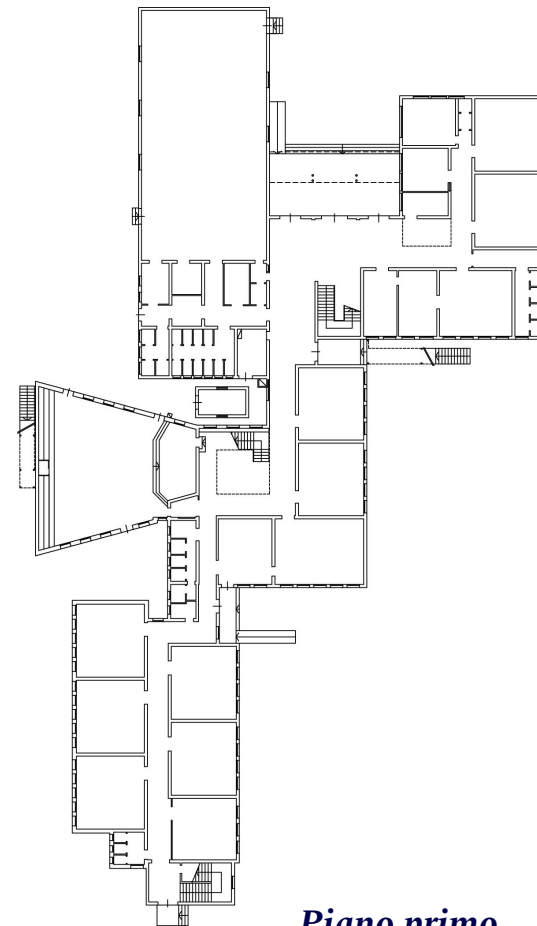

Piano primo

Spazi interni

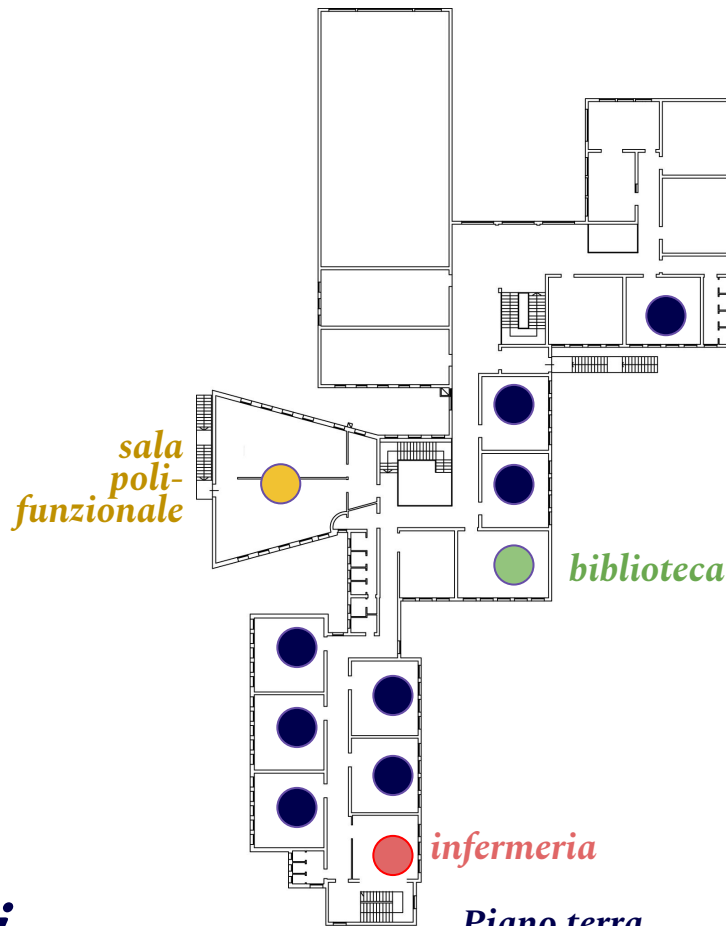

Piano terra

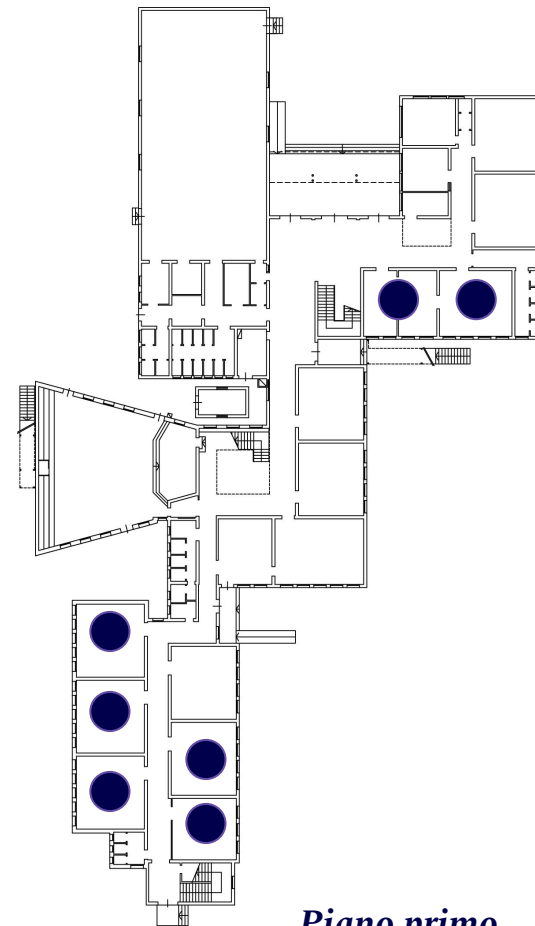

Piano primo

Spazi interni

- aule con lavagna interattiva multimediale



Spazi interni



- aule con lavagna interattiva multimediale

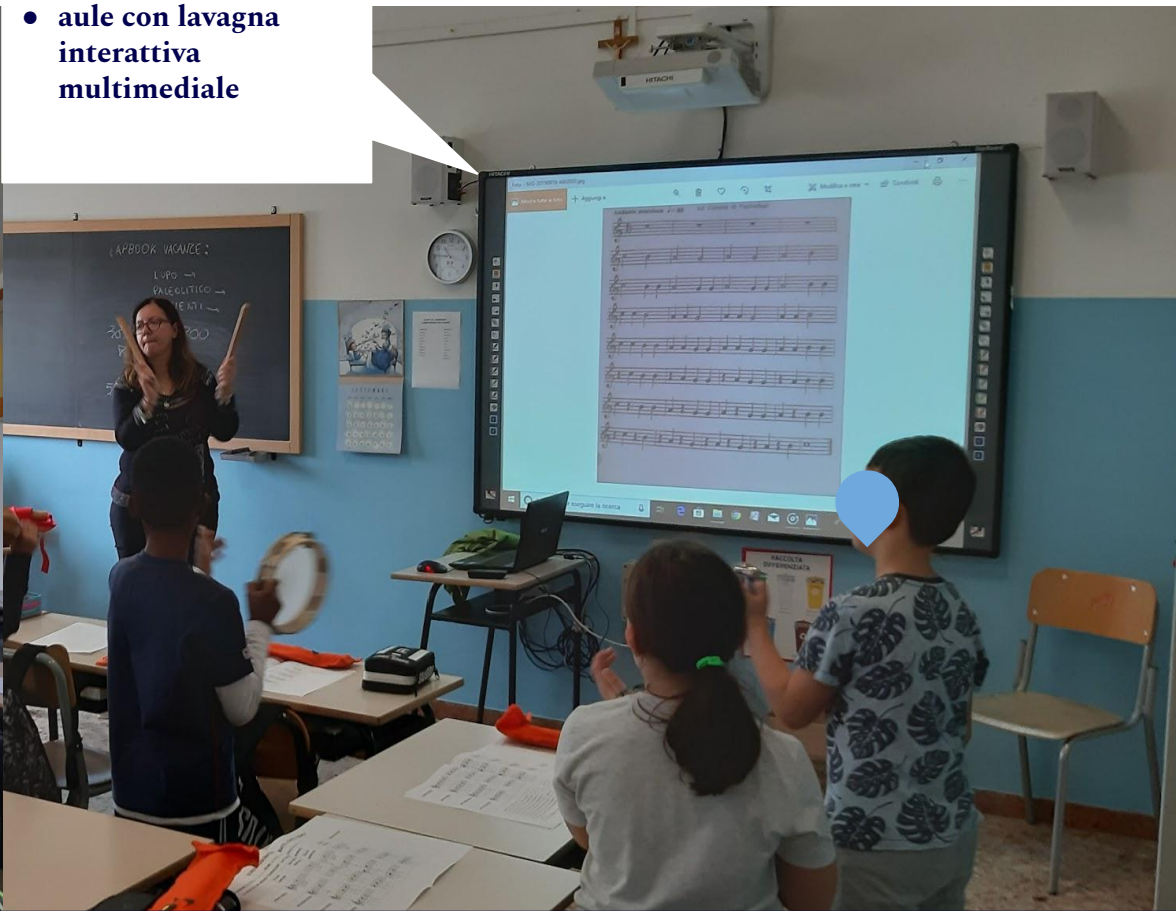

Spazi interni

- aule con lavagna interattiva multimediale



Spazi interni



- “aule magiche” per favorire gli apprendimenti individualizzati



Spazi interni

sala
polifunzionale

Questa è una sala al piano terra alla quale si accede sia dall'interno che dall'esterno della scuola. Queste caratteristiche la rendono scenario perfetto per recite, progetti e incontri scuola-famiglia.

Questo spazio è usato anche per l'accoglienza degli studenti che usufruiscono del servizio **PRE-SCUOLA** e **POST-SCUOLA**

Spazi interni



La scuola dispone di una biblioteca interna che viene costantemente aggiornata e seguita grazie all'aiuto di genitori volontari e alle insegnanti referenti Durante Maria e Zuin Valentina.

L'archivio dispone di migliaia di libri tutti divisi per genere e fascia d'età. Dalla biblioteca si accede ad una stanza chiamata bibliotechina...

Spazi interni



biblioteca

Spazi interni



Al piano terra si trova il laboratorio di informatica che dispone di 14 PC. Qui gli studenti possono avvicinarsi con la mediazione dell'insegnante al mondo informatico.

Inoltre sono a disposizione delle classi una ventina di tablet utilizzabili dagli alunni BES/DSA.

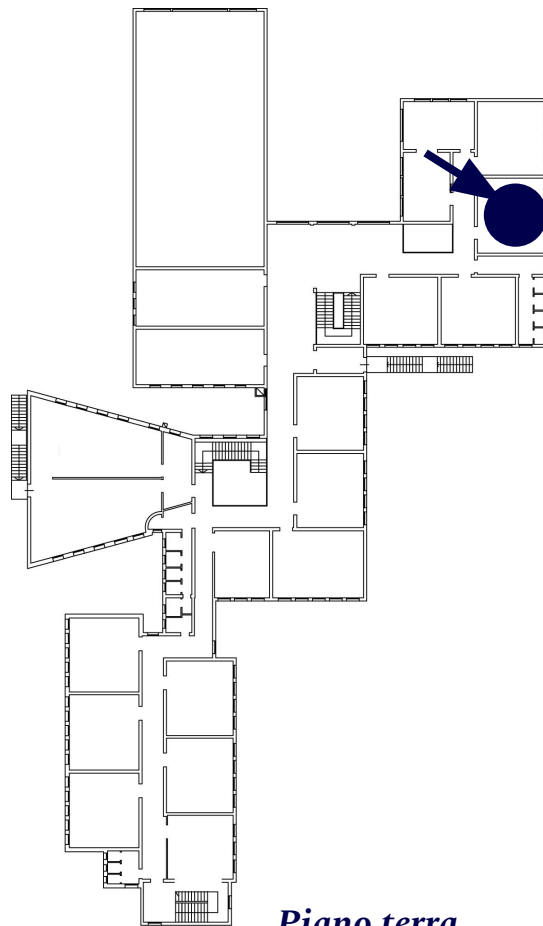

Piano terra

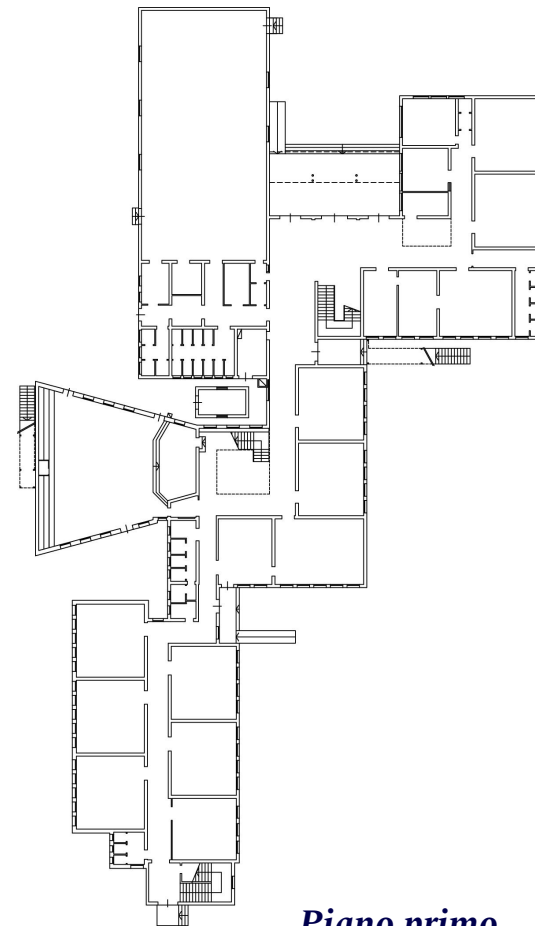

Piano primo

Spazi interni

*aula
informatica*

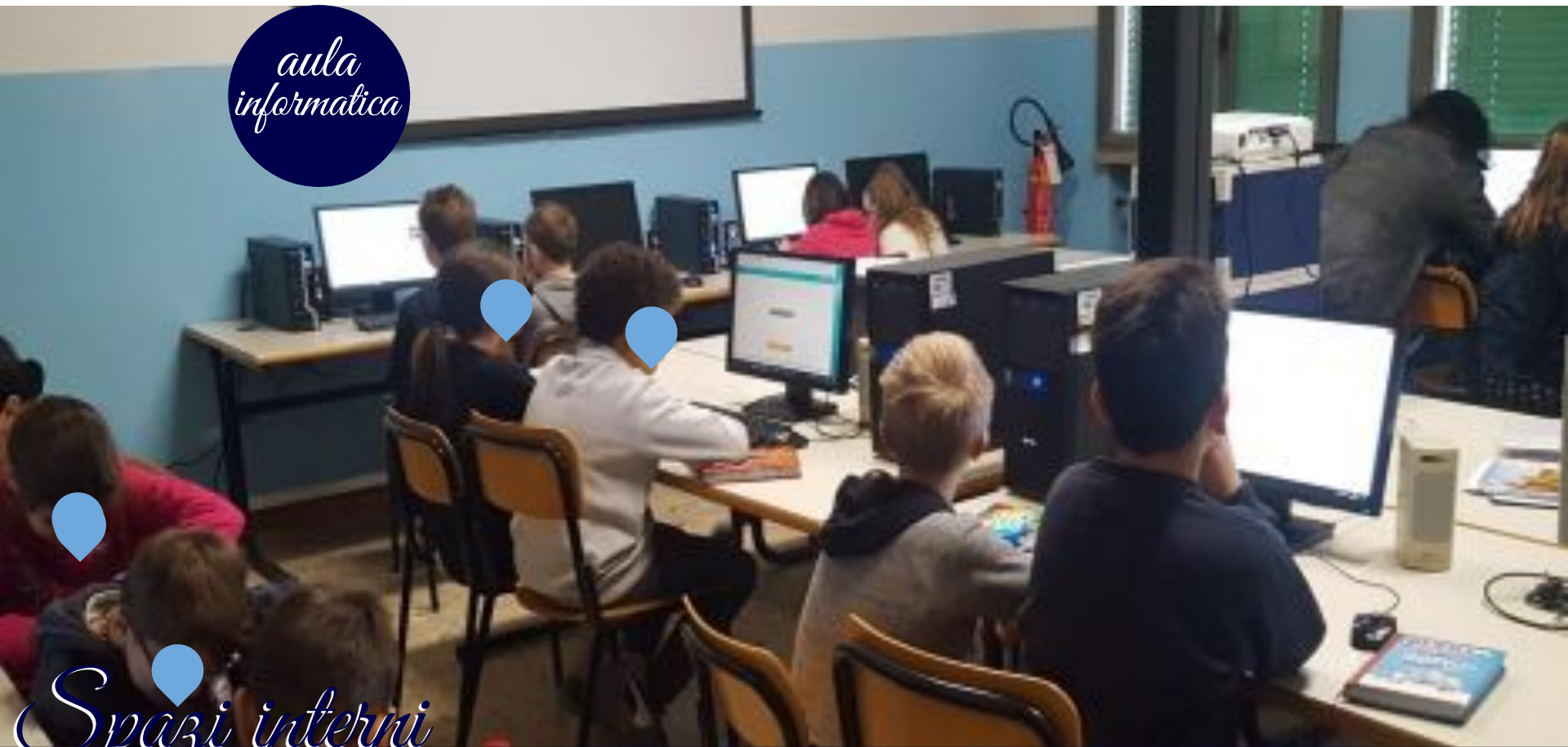

Spazi interni



Al primo piano si trova l'aula mensa
dove gli studenti pranzano in due
diversi orari: **1° turno ore 12.00**
2° turno ore 13.00.

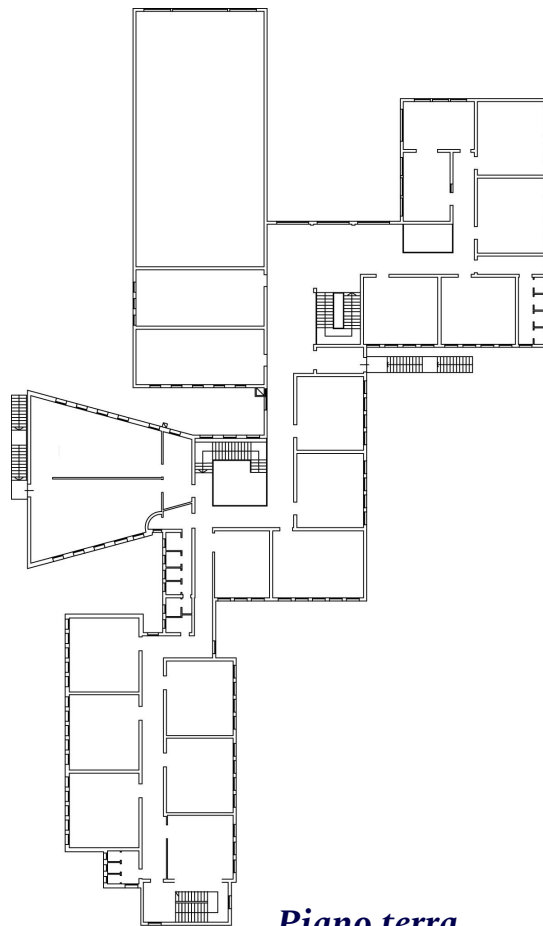

Piano terra

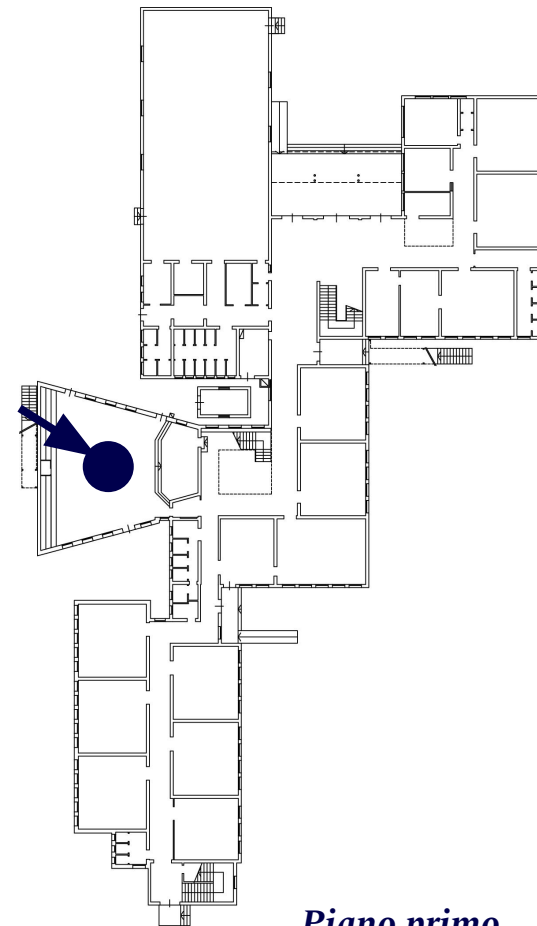

Piano primo

Spazi interni



mensa

Spazi interni



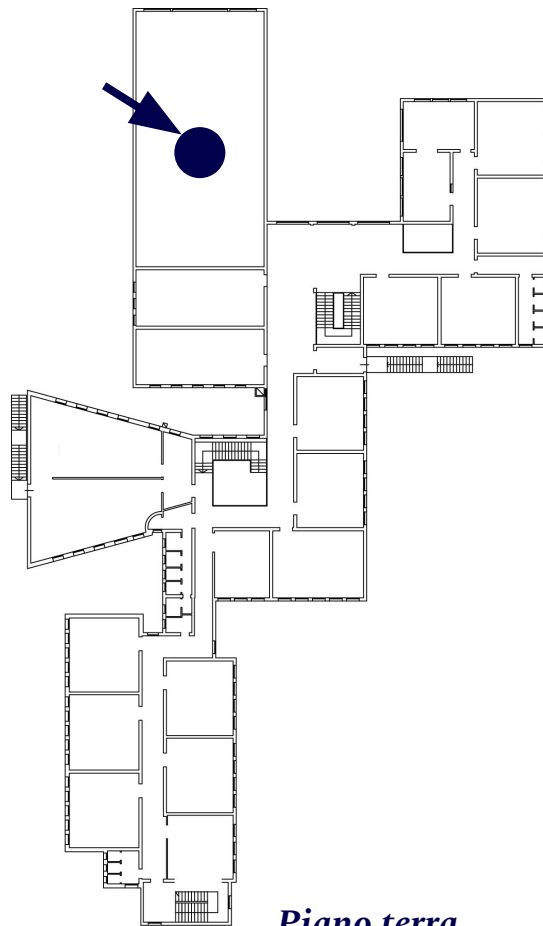

Piano terra

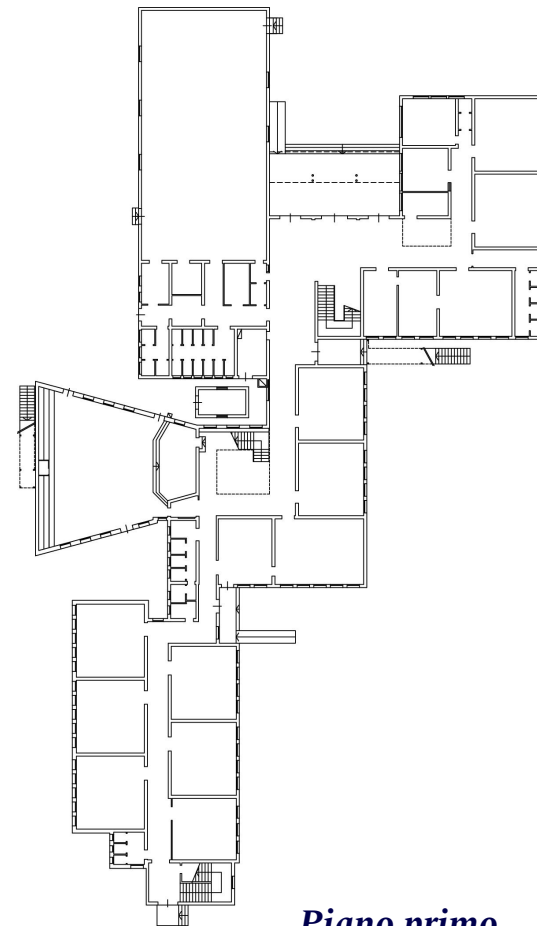

Piano primo

Spazi interni

palestra

Spazi interni



La scuola dispone di un parcheggio
adiacente all'ingresso principale.



Spazi esterni



Nella scuola sono presenti 2 giardini esterni : uno antistante l'edificio scolastico e l'altro nella parte posteriore. Entrambi gli spazi sono piantumati e sempre sorvegliati. Quello antistante è strutturato con dei giochi disegnati sul pavimento, invece quello sul retro dispone di vari giochi suddivisi per fasce d'età, panchine ed è rivestito da ghiaia.



Spazi esterni

- **Educazione alla Salute e alla Cittadinanza**
- **Liberi di leggere**
- **Scuola amica- Unicef**
- **Continuità con la scuola dell'infanzia e scuola secondaria**
- **Recupero e consolidamento**
- **Sport a scuola**
- **Videogiociamo responsabilmente**
- **Progetto affettività**
- **Progetto con lo psicologo scolastico**
- **Teatro per le scuole**
- **Progetto San Benedetto**
- **Uscite nel territorio e gite scolastiche**

→ educazione alimentare,
educazione stradale,
interventi con la fisioterapista
“La schiena va a scuola”,
“Bimbi sicuri “..)



Progetti... e tanto altro...

*il
giardino*

Spazi esterni



Noi e gli alieni.

I NUMERI DA 1 A 20

1	2	3	4	5	6	7	8	9	10	11	12	13	14	15	16	17	18	19	20
---	---	---	---	---	---	---	---	---	----	----	----	----	----	----	----	----	----	----	----

Attività e progetti

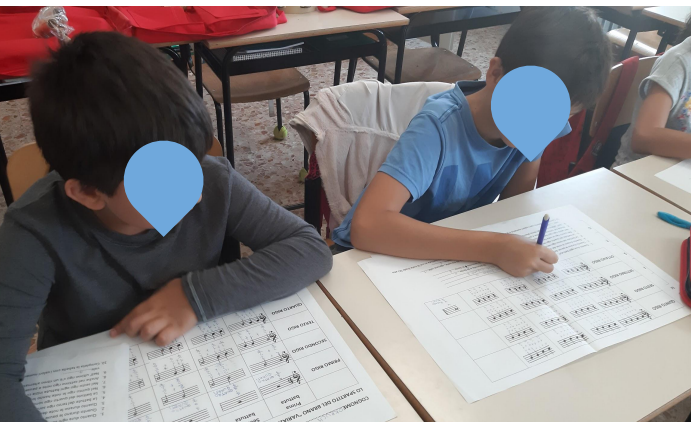

“Musica maestra”.

Attività e progetti

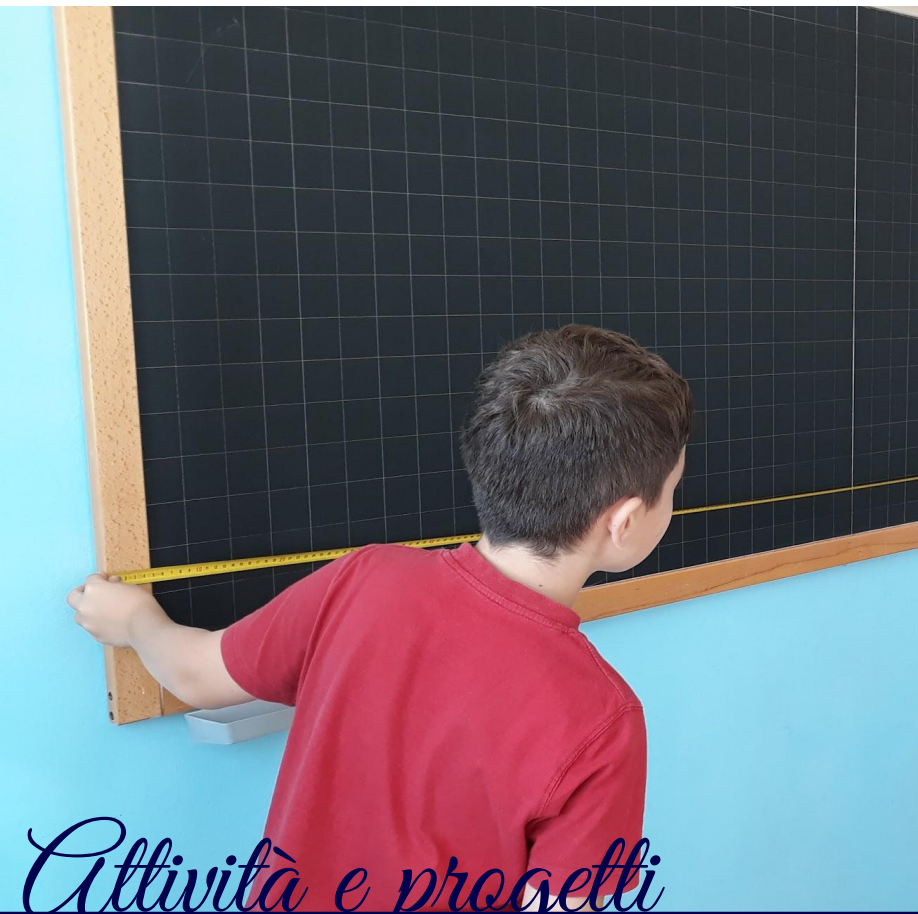

“Misuriamoci”.



Attività e progetti



Esperienza di "Coding"
in occasione dell'Europe
Code Week

Attività e progetti



“Come l'uomo Vitruviano”.

Attività e progetti

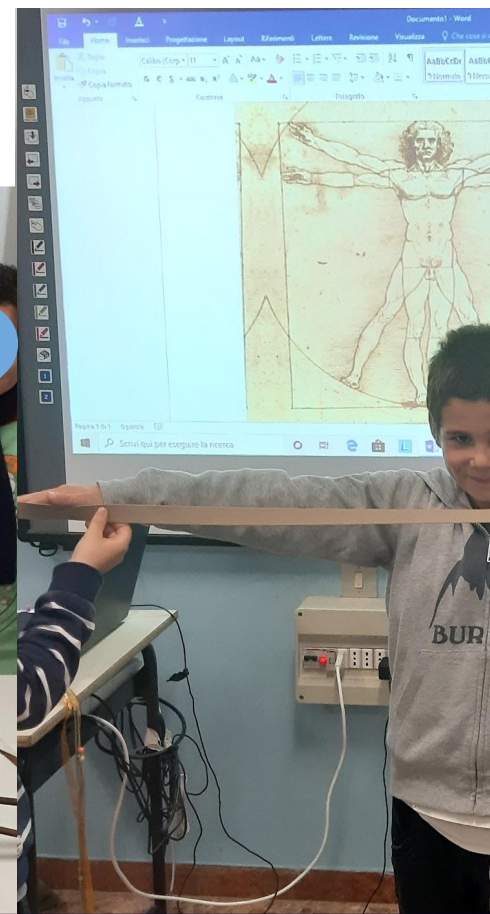



"Noi egittologi".

Attività e progetti





“Noi Bulbiamo”.



“Noi egittologi”.



Attività e progetti

La scuola con il
“PEDIBUS”. Per
socializzare, per
diventare più autonomi,
ma soprattutto per
mantenere più sano il
fisico e l'ambiente meno
inquinato.



Attività e progetti

“PEDIBUS”
Ad ogni Capolinea ci
sono genitori volontari
che permettono il buon
funzionamento di tale
Progetto.



Attività e progetti

“Il mondo delle api”.



Attività e progetti



“Tutti in bici”.



Attività e progetti



Gite didattiche e laboratori

Email presidenzagalilei0@gmail.com

Pec veic83600e@pec.istruzione.it

Indirizzo Via Venezia, 46 - 30037 Scorzè (VE)

Tel./fax Tel. 041 445733 – Fax 041 5847624

C.F. C.F. 90108060279

La Dirigente prof. ssa Pinuccia Ametta
riceve previo appuntamento
tramite i contatti sopraindicati



Contatti e orari ricevimento

*«Il vero viaggio di scoperta non consiste nel cercare nuove terre, ma nell'aver nuovi occhi»
Marcel Proust*



MERRY
Christmas