

SCUOLE APERTE ON LINE

OPEN DAY

SCUOLA DELL'INFANZIA
GIANNI RODARI

**« LA SAGGEZZA NON SI TROVA IN CIMA ALLA MONTAGNA
DELLA SCUOLA SUPERIORE.**

NO... SI TROVA NEL MUCCHIO DI SABBIA DELLA SCUOLA MATERNA...»

«...alla scuola dell'infanzia si apprendono semplici regole, un distillato dei principi della civiltà umana, faticosamente conquistati e testati sul campo...e molte verità universali...»

*Tratto da «tutto quello che mi serve sapere l'ho imparato all'asilo»
di Robert Fulghum scrittore filosofo e ...molto altro*



**SCUOLA DELL'INFANZIA
GIANNI RODARI**

Le **domande di iscrizione** potranno essere presentate dal **4 gennaio** al **24 gennaio 2021**.

Potranno essere iscritti i bambini di età compresa **tra i 3 e i 5 anni** compiuti entro il 31 dicembre 2021. Potranno essere iscritti anche i bambini che compiono il terzo anno di età entro il 30 aprile 2022.

L'iscrizione alle sezioni di scuola dell'infanzia si effettua con domanda, attraverso la compilazione della **scheda A** scaricabile dal sito **www.miur.gov.it** o dal sito dell'Istituto G. Galilei **www.comprensivoggalilei.edu.it**

da presentare all'istituzione scolastica presso gli uffici di segreteria dell'istituto, dal lunedì al venerdì dalle ore 11,30 alle ore 13,30 e il martedì e il giovedì dalle ore 15,00 alle ore 16,00 o inviando a E-mail veic83600e@istruzione.it

Modalità e tempi di iscrizione

- **Dirigente:** prof .ssa Pinuccia Ametta
- **Collaboratori del dirigente:** Maria Teresa Michieletto (vicario)
Valentina Silvestri
- **Fiduciari di plesso:** Cappelletto Manuela
Pellecchia Donatella
- **Referenti alla Sicurezza:** Milan Marina



Direzione

La scuola dell'Infanzia «Gianni Rodari»

è il primo Gradino dell'Istituto Comprensivo «Galileo Galilei»

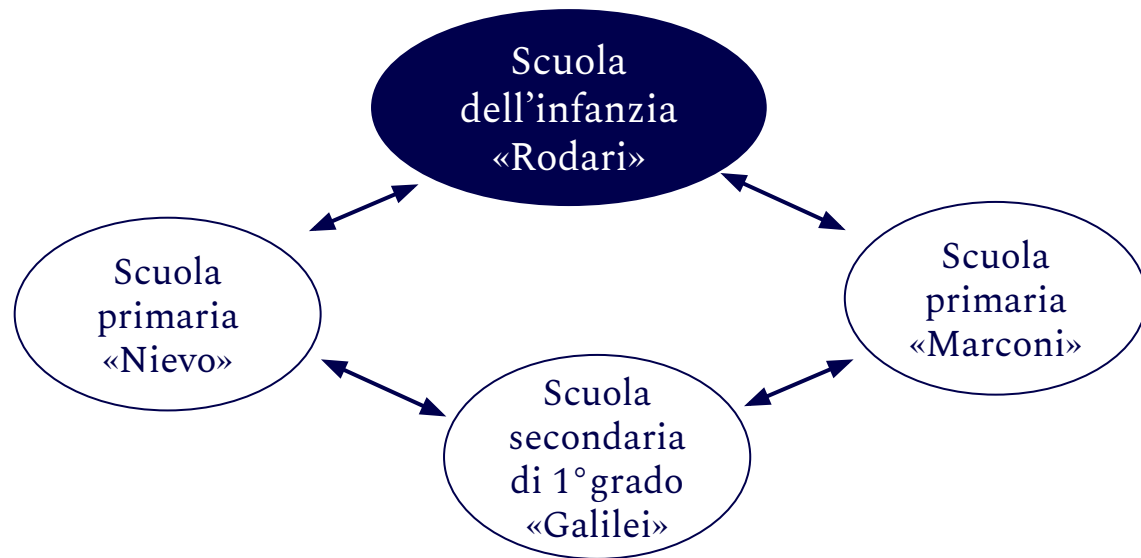

Il primo passo

La scuola dell'Infanzia

Essa si pone la finalità di promuovere nei bambini lo sviluppo dell'**IDENTITÀ**, dell'**AUTONOMIA**, della **COMPETENZA** e li avvia alla **CITTADINANZA**.

CHI SONO (rinforzo dell'identità)...significa «**STARE BENE**»
...imparare a conoscersi e ad essere riconosciuti come persona unica e irripetibile.

COSA POSSO FARE (sviluppare autonomia)significa aver fiducia in sé e fidarsi degli altri...provare soddisfazione nel fare da sé.....saper chiedere aiuto...imparare ad operare scelte.....



Identità Autonomia Competenza

La scuola dell'Infanzia

QUALI SONO LE COSE CHE SO E CHE POSSO IMPARARE

(sviluppo delle competenze)...significa giocare, muoversi, manipolare, curiosare, domandare, imparare a riflettere sulle esperienze...tradurle in tracce personali...

VIVERE LE PRIME ESPERIENZE DI CITTADINANZA

Significa scoprire l'altro da sé...dare importanza agli altri...significa porre le fondamenta di un comportamento, rispettoso degli altri, dell'ambiente e della natura



Competenze ed esperienze

VALORIZZAZIONE DEL GIOCO



VITA DI RELAZIONE



ESPLORAZIONE E RICERCA



mediazione didattica

Caratteristiche metodologiche

LA SCUOLA È COMPOSTA DA 5 SEZIONI CON BAMBINI DI ETA' ETEROGENEA:

A BLU

B AZZURRA

C ROSSA

D VERDE

E ARANCIONE

In ciascuna sezione operano :

- due insegnanti che si alternano nell'arco della giornata scolastica, con tempi di compresenza
- l'insegnante di religione cattolica un ora e mezza settimanale
- l'insegnante di sostegno , l'assistente alla comunicazione e l'operatore socio-sanitario dove necessita.
- inoltre sono presenti in collaborazione con il team docente e con ulteriore mansione di pulizia 5 operatori.



5 sezioni

5 sezioni

108 alunni

15 docenti

APERTURA: 8.00-9.00

USCITA ANTIMERIDIANA: 12.00-12.15
13.15-13.30

USCITA POMERIDIANA: 15.40-16.00

*altri orari di ingresso o di uscita, per particolari esigenze,
vanno concordati con le insegnanti*

**possibilità del servizio
pre e post scuola
a pagamento.**

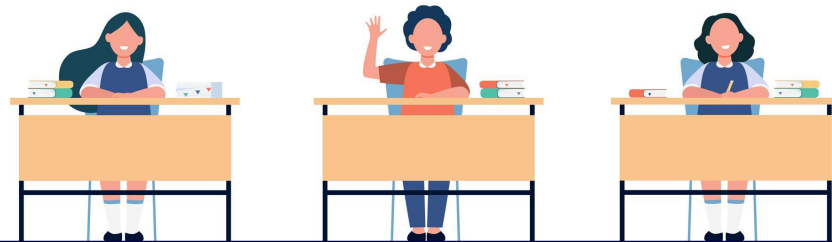
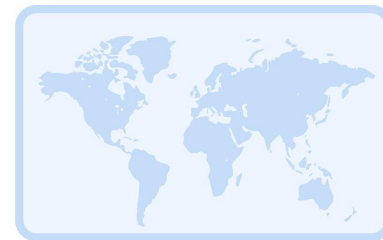

Un po' di numeri

Il SERVIZIO DI MENSA SCOLASTICA

è curato dalla ditta Camst

- 2 scodellatrici si occupano del servizio di refezione
- Referente è il comune.



Il TRASPORTO SCOLASTICO

viene effettuato da due pulmini che percorrono linee diverse.



Mensa e Trasporto pubblico

- Con le famiglie dei bambini in entrata, è organizzato **un primo colloquio, prima dell'ingresso a scuola a settembre**
- I **colloqui individuali** con le famiglie sono previsti in momenti stabiliti e nei casi di necessità.
- Le **assemblee di sezione** sono calendarizzate, in esse le docenti illustrano ai genitori l'andamento didattico-educativo.
- Gli **incontri di intersezione** tecnici plenari sono programmati e vengono condivisi con i rappresentanti dei genitori.



Spazi esterni

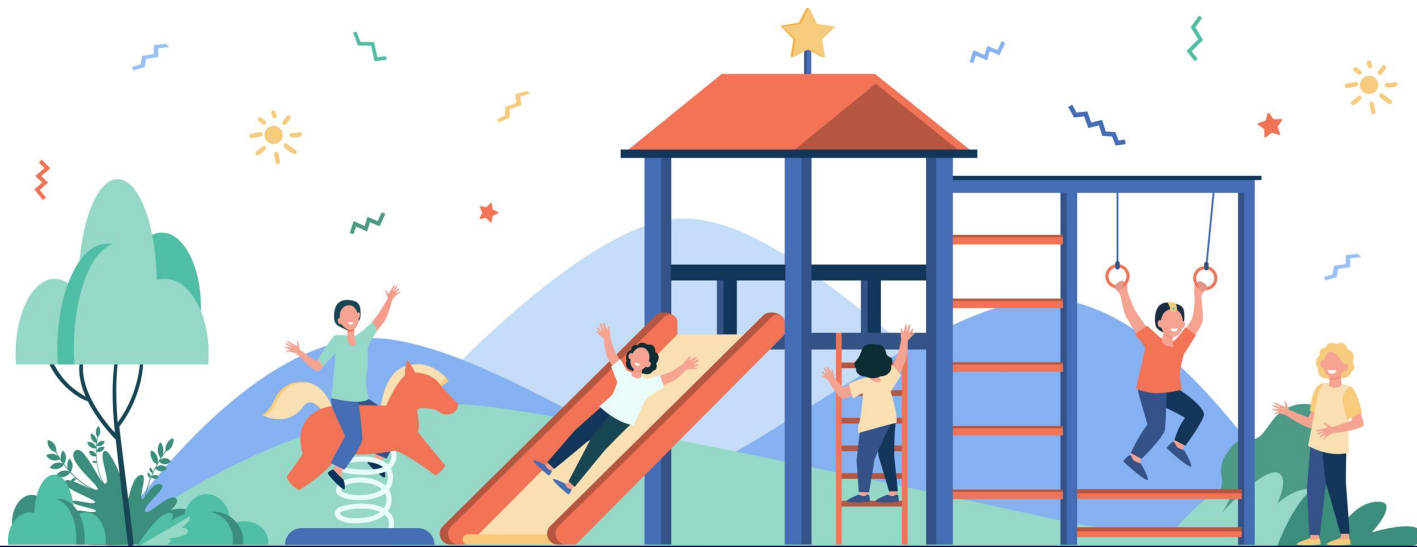



Spazi esterni



Spazi esterni



Spazi esterni



Spazi interni

2 saloni



Spazi interni

2 saloni

SALONE VERDE



Spazi interni



le sezioni



Spazi interni

le sezioni



Spazi interni

*lo spazio
motorio*



Spazi interni

biblioteca



Spazi interni

laboratori

Spazi interni

la mensa



Spazi interni



La nostra giornata

A.S.2020/21

dalle ore 8:00 alle ore 9:00

*l'arrivo a
scuola*



La nostra giornata

SCUOLA DELL'INFANZIA GIANNI RODARI, Scorzè

I.C. "GALILEO GALILEI" di SCORZÈ



*il momento
dei saluti*

La nostra giornata

A.S.2020/21

il primo alle ore 9:10

il secondo alle ore 9:15



*l'arrivo dei
pulmini*

La nostra giornata

SCUOLA DELL'INFANZIA GIANNI RODARI, Scorzè

I.C. "GALILEO GALILEI" di SCORZÈ

A.S.2020/21

con pane fresco consegnato dalla mensa.



La nostra giornata

SCUOLA DELL'INFANZIA GIANNI RODARI, Scorzè

I.C. "GALILEO GALILEI" di SCORZÈ

giochi di piccolo grande gruppo...giochi di cooperazione...ovvero suggerimenti giocosi con la musica per rafforzare l'identità, promuovere la cooperazione .



La nostra giornata

A.S.2020/21

Dalle ore 10.30 alle ore 12.00 attività di sezione, intersezione e laboratori.



La nostra giornata

SCUOLA DELL'INFANZIA GIANNI RODARI, Scorzè

I.C. "GALILEO GALILEI" di SCORZÈ

A.S.2020/21

una trama che sostiene la giornata...
momenti preziosi per la vita e
l'apprendimento



le routine



La nostra giornata



*igiene in
bagno*

La nostra giornata



La nostra giornata



La nostra giornata

*cura
dell'orto*



*giochi in
giardino*



La nostra giornata

*in sezione
e in salone*



*attività
organizzate nel
pomeriggio*



La nostra giornata



Arricchimento dell'Offerta Formativa: i nostri progetti



per acquisire corrette abitudini alimentari, con la realizzazione di un orto didattico, per valorizzare la cura della terra e dei suoi prodotti, per una sana alimentazione.

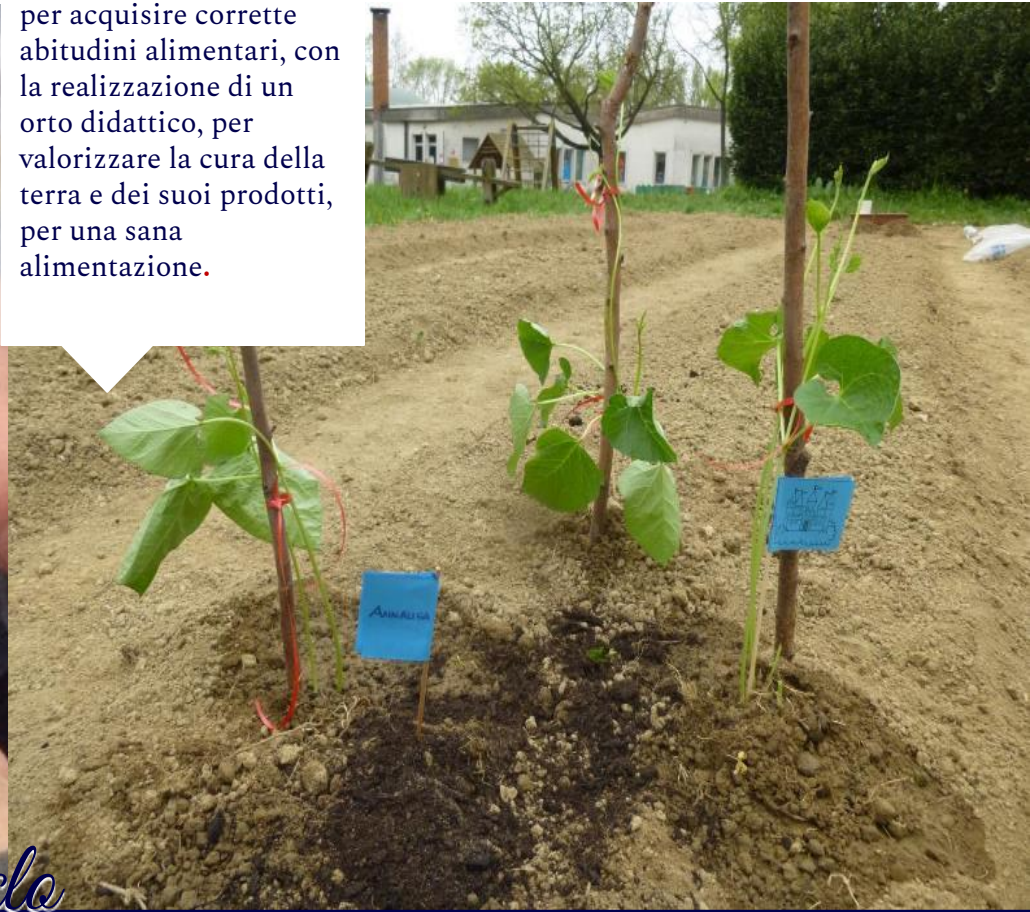

Progetto salute - Orto riciclo



Con esperienze del contare, raggruppare, ordinare.



Progetto matematica e conteggio

per favorire il pensiero procedurale, utilizzando anche strumenti multimediali.



APPRENDERE PER SCOPERTA.....
Interagire con la BEE BOT...
Attività alla LIM e al PC



Progetto alla scoperta di cody roby



attraverso giochi liberi e
strutturati e con la
collaborazione
negli anni :
dell'associazione libertas
calcio di scorzè
ippogrifo di peseggia
sport studio
nazionale tiro alla fune



Progetto sport

con attività alternative all'insegnamento della religione cattolica con l'obiettivo di migliorare le competenze linguistiche.



Progetto le parole crescono con me



Progetto di educazione civica

per promuovere la lettura collettiva in sezione, affrontando varie tematiche importanti per la crescita del bambino.



La scuola crea lettori

Educare il senso estetico attraverso la visione di molteplici "Bellezze" (quadri, opere, foto).



Arte a scuola



↳ Esperto musicale

↳ Natale

↳ Carnevale



Insieme

Saluto ai bambini
uscenti verso
la scuola
primaria.



La festa di fine anno

Saluto ai bambini
uscenti verso
la scuola
primaria.



La festa di fine anno

Email presidenzagalilei0@gmail.com

Pec veic83600e@pec.istruzione.it

Indirizzo Via Venezia, 46 - 30037 Scorzè (VE)

Tel./fax Tel. 041 445733 – Fax 041 5847624

C.F. C.F. 90108060279

La Dirigente prof. ssa Pinuccia Ametta riceve previo appuntamento tramite i contatti sopraindicati



Contatti e orari ricevimento



*Vi aspettiamo!
per un anno
“nuovo”
in tutti i sensi...*



MERRY
Christmas